

# Feedback-Bericht für die Gemeinsame Einrichtung zum DMP Diabetes mellitus Typ 2

Berichtszeitraum 01.07.2015 bis 31.12.2015

Erstellungstag: 04.04.2016

Gemeinsame Einrichtung DMP DiabetesTyp 2 , Postfach 4240 , 54232 Trier

## In diesem Bericht

- **Überblick** **Seite: 1**
- **Auswertung der Qualitätsziele** **Seite: 2**
- **Verlaufsbezogene Darstellung** **Seite: 5**
- **Erweiterter Bericht** **Seite: 6**
- **Anhang** **Seite: 7**

**Sehr geehrte Damen und Herren,**

Sie erhalten den Feedback-Bericht für die Gemeinsame Einrichtung zum DMP Diabetes mellitus Typ 2 für den Berichtszeitraum 01.07.2015 bis 31.12.2015. Sie können dem Bericht entnehmen, inwieweit die Qualitätsziele erreicht wurden. Neben der Auswertung der Qualitätsziele stellen wir Ihnen zusätzlich ausgewählte Indikatoren im zeitlichen Verlauf dar.

Mit freundlichen Grüßen

Ihre Gemeinsame Einrichtung DMP DiabetesTyp 2

## Patienten im Bericht

**Auswertung der Qualitätsziele:** **126227** Patienten

**Verlaufsbezogene Darstellung:** **330690** Patienten

Hinweis: Seit DMP-Beginn gingen für 330690 Patienten der KV Dokumentationsbögen in der Berichtsstelle ein. Im Berichtszeitraum vom 01.07.2015 bis 31.12.2015 liegen für 126227 Patienten Dokumentationsbögen vor. Diese Patienten wurden in der Auswertung berücksichtigt (davon 6436 Patienten, für die nur die Erstdokumentation vorliegt, und 119791 Patienten mit mindestens einer Folgedokumentation).

## Altersverteilung

Die Patienten aller Praxen der KV sind durchschnittlich **67** Jahre alt.

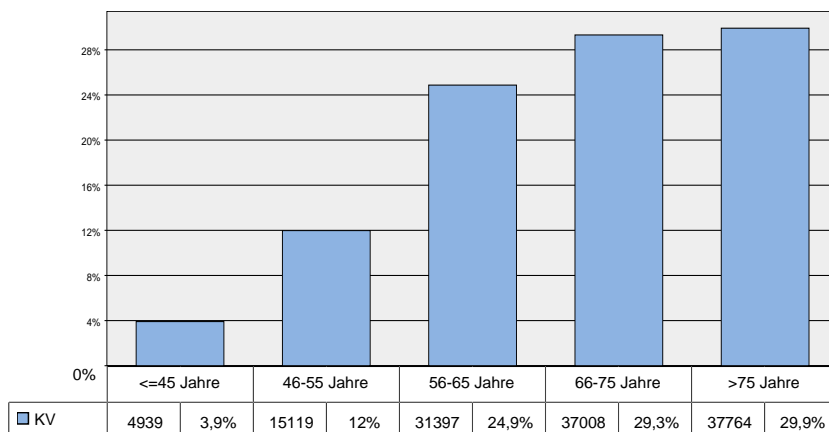

## Ergebnisse im Überblick

Thema	Ziel nicht erreicht	Ziel erreicht
Hypoglykämie		✓
Notfallmäßige stationäre Behandlung		✓
Metformin		✓
Augenarzt	!	
Diab. Fuß	!	
HbA1c-Wert		✓
HbA1c-Zielwert		✓
Blutdruck		✓
Nierenfunktion	!	
TAH	!	

# Auswertung der Qualitätsziele

## Erklärung

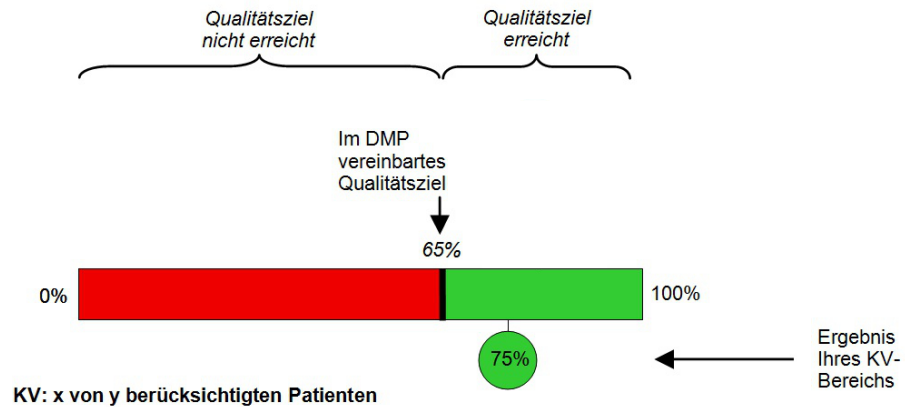

## Hypoglykämie

### Qualitätsziel:

Weniger als 1% der Patienten hatten zwei oder mehr Notfallmäßige Behandlungen von Hypoglykämien innerhalb der letzten sechs Monate

### Berücksichtigte Patienten:

Alle Patienten mit mindestens sechs Monaten Teilnahmedauer am DMP



## Notfallmäßige stationäre Behandlung

### Qualitätsziel:

Weniger als 2% der Patienten hatten eine oder mehrere Notfallmäßige stationäre Behandlungen wegen Diabetes innerhalb der letzten sechs Monate

### Berücksichtigte Patienten:

Alle Patienten mit mindestens sechs Monaten Teilnahmedauer am DMP



## Metformin

### Qualitätsziel:

Mindestens 60% der übergewichtigen Patienten unter antidiabetischer oraler Monotherapie erhalten Metformin

### Berücksichtigte Patienten:

Alle übergewichtigen Patienten mit einem oralen Antidiabetikum als Monotherapie

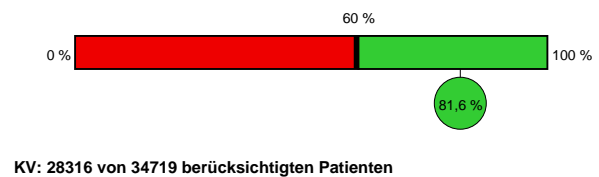

# Auswertung der Qualitätsziele

## Augenarzt

### Qualitätsziel:

Bei mindestens 90% der Patienten wurde eine augenärztliche Untersuchung in den letzten 12 Monaten durchgeführt

### Berücksichtigte Patienten:

Alle Patienten mit mindestens 12 Monaten Teilnahmedauer am DMP

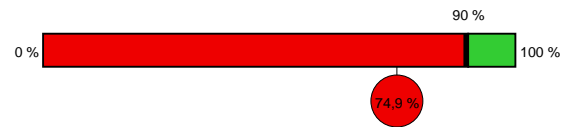

KV: 77896 von 103988 berücksichtigten Patienten

## Diabetischer Fuß

### Qualitätsziel:

Bei mindestens 75% der Patienten mit auffälligem Fußstatus erfolgt die Mitbehandlung durch eine auf die Behandlung des diabetischen Fußes spezialisierte Einrichtung

### Berücksichtigte Patienten:

Alle Patienten mit auffälligem Fußstatus und Wagner 2-5 oder Armstrong C/D

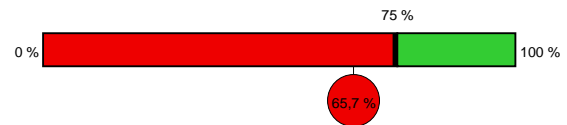

KV: 491 von 747 berücksichtigten Patienten

## HbA1c-Wert

### Qualitätsziel:

Höchstens 10% der Patienten haben einen HbA1c-Wert von  $\geq 8,5\%$

### Berücksichtigte Patienten:

Alle Patienten



KV: 9403 von 126227 berücksichtigten Patienten

## HbA1c- Zielwert

### Qualitätsziel:

Mindestens 55% der Patienten haben ihren individuell vereinbarten HbA1c-Zielwert erreicht

### Berücksichtigte Patienten:

Alle Patienten mit mindestens 12 Monaten Teilnahmedauer am DMP

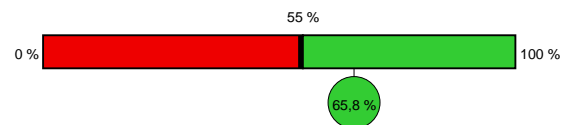

KV: 68462 von 103988 berücksichtigten Patienten

# Auswertung der Qualitätsziele

## Blutdruck

### Qualitätsziel:

Mindestens 40% der Patienten mit bekannter Hypertonie haben einen Blutdruck  $\leq 139/89$  mmHg

### Berücksichtigte Patienten:

Alle Patienten, bei denen eine Hypertonie als Begleiterkrankung dokumentiert wurde

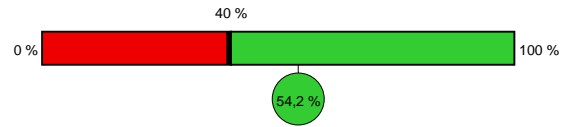

KV: 56343 von 103891 berücksichtigten Patienten

## Nierenfunktion

### Qualitätsziel:

Bei mindestens 90% der Patienten wurde die eGFR in den letzten 12 Monaten bestimmt

### Berücksichtigte Patienten:

Alle Patienten mit mindestens 12 Monaten Teilnahmedauer am DMP

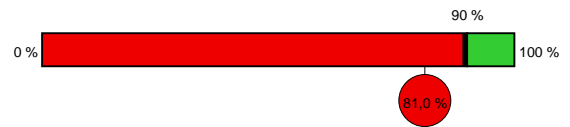

KV: 84269 von 103988 berücksichtigten Patienten

## Thrombozytenaggregationshemmer

### Qualitätsziel:

Mindestens 80% der Patienten mit Makroangiopathie erhalten einen Thrombozytenaggregationshemmer

### Berücksichtigte Patienten:

Alle Patienten, bei denen AVK, KHK, Schlaganfall, Herzinfarkt oder Amputation dokumentiert wurde und bei denen keine Kontraindikation vorliegt und / oder die keine orale Antikoagulation erhalten



KV: 25065 von 34086 berücksichtigten Patienten

# Verlaufsbezogene Darstellung ausgewählter Indikatoren

## Was zeigen die Grafiken?

Die Säulen repräsentieren Werte, die die Patienten nach der jeweils angegebenen DMP-Teilnahmedauer aufweisen. In der Säule "1 J" sind beispielsweise die Werte aller Patienten zusammengefasst, die 1 Jahr am DMP teilnehmen.

Die Werte eines Patienten können mehrfach vorkommen. Abhängig von der DMP-Teilnahmedauer können die nach der jeweiligen Teilnahmedauer erhobenen Werte eines Patienten z.B. in den Säulen "Einschreibung" bis "ntes Jahr" eingegangen sein.

Die erste Grafik zeigt die Verteilung der HbA1c-Werte, gruppiert nach vier Klassen. Die zweite Grafik stellt die Entwicklung des Blutdrucks bei Patienten mit bekannter Hypertonie im Verlauf der DMP-Teilnahme dar.

## HbA1c-Werteklassen

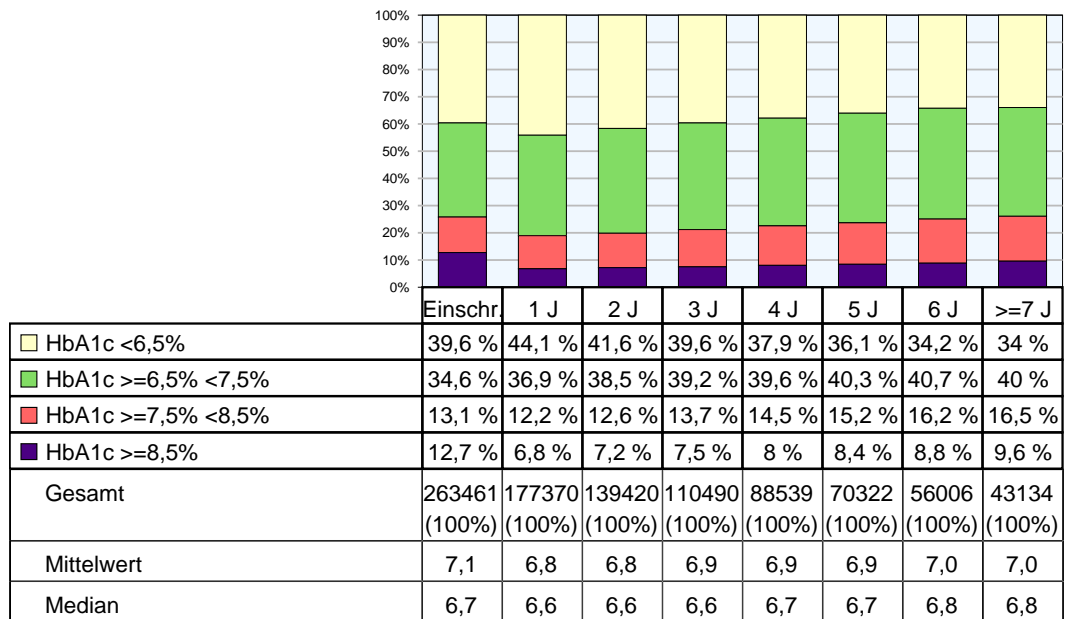

## Blutdruck-Werteklassen

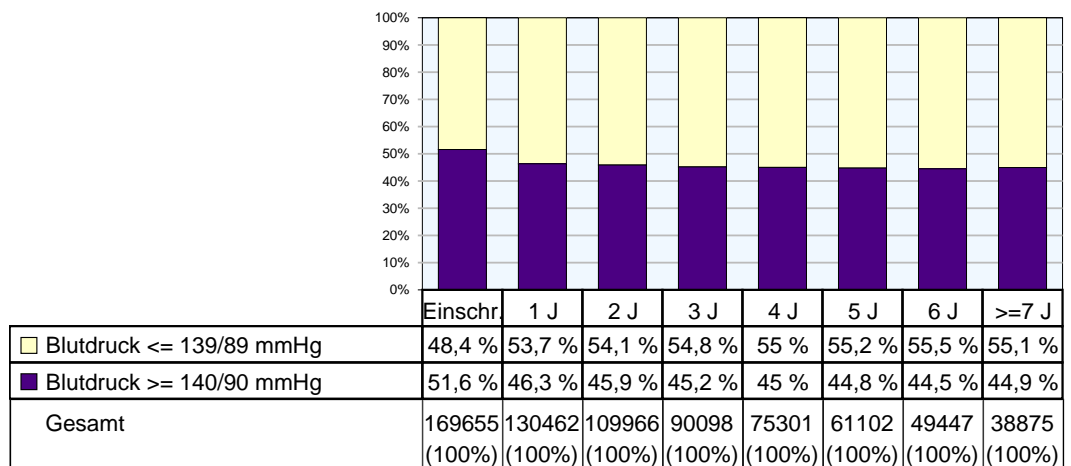

# Erweiterter Bericht

## Diabetes- Schulung (Quote)

**Qualitätsziel:**

Ein hoher Anteil der Patienten hat im Rahmen des DMP an einer Diabetes-Schulung teilgenommen

**Berücksichtigte Patienten:**

Alle Patienten

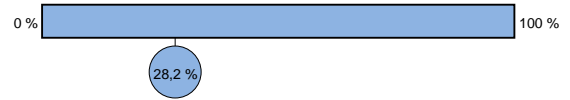

KV: 35564 von 126227 berücksichtigten Patienten

## Hypertonie- Schulung (Quote)

**Qualitätsziel:**

Ein hoher Anteil der Patienten mit bekannter Hypertonie hat im Rahmen des DMP an einer Hypertonie-Schulung teilgenommen

**Berücksichtigte Patienten:**

Alle Patienten mit bekannter Hypertonie



KV: 9686 von 103891 berücksichtigten Patienten